



Bluetooth kapcsolat a mobiltelefonra telepített applikációval

ACCU-CHEK®  
Instant

5.8  
mmol/L

Be/kikapcsoló és navigáló gomb

Céltartomány-kijelző

Tesztcsík

Micro USB port

Tesztcsík nyílás

## A vércukorértékek mérése

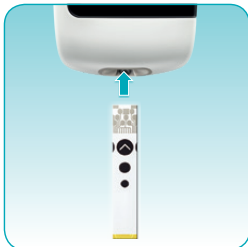

Mielőtt elkezdené a vércukormérést, mindig mosson kezet meleg, szappanos vízzel, és alaposan szárítsa meg. Amikor a tesztcsíkot bedugja a mérőkészülékbe, a készülék automatikusan bekapcsol. Tolja be a tesztcsíkot a nyíl irányával megegyezően a készülék nyílásába.

Amikor a villogó csepp szimbólum megjelenik, hajtsa végre az ujjbegyszúrást az Accu-Chek Softclix ujjbegyszúró segítségével.

Érintse a tesztcsík **sárga végét** a vércsepphez. Amikor a villogó homokóra szimbólum megjelenik a kijelzőn, távolítsa el az ujját a tesztcsíktól.

A teszteredmény kevesebb, mint 4 másodperc alatt megjelenik a kijelzőn. Az eredmény melletti nyíl megmutatja, hogy az eredmény a céltartomány fölött, alatt vagy azon belül van. A céltartományt egyénre lehet szabni az Ön egyedi terápiás céljainak megfelelően.



# Könnyű szinkronizálás: A dátum/idő beállítása és az adatok megtekintése

## Accu-Chek Smart Pix szoftver

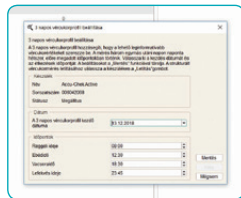
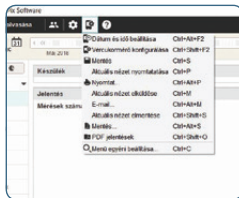
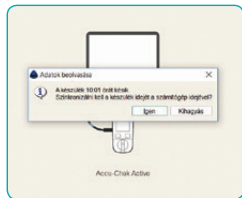

1. Indítsa el az Accu-Chek Smart Pix szoftvert majd csatlakoztassa az Accu-Chek Instant mérőkészüléket a számítógéphez az USB kábel segítségével. Kattintson a **Adatok beolvasása** felírra.
2. A szoftver automatikusan szinkronizálja a dátumot és időt a számítógép dátumához és idejéhez. Az Accu-Chek Smart Pix szoftver mindezt megerősíti és megjeleníti a kijelzőn.
3. Az idő formátum és céltartományok módosításához válassza a **É** ikont, majd a **Vércukormérő konfigurálása** lehetőséget a legördülő menüben.
4. Szükség szerint végezze el a beállításokat, majd kattintson a **Mentés** gombra a szinkronizálás befejezéséhez.

## Töltse le adatait az Accu-Chek Connect Online diabétesz-menedzsment rendszerrel

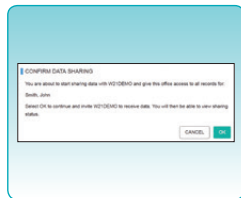
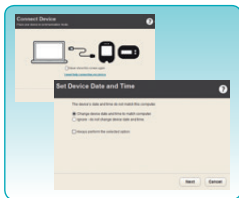
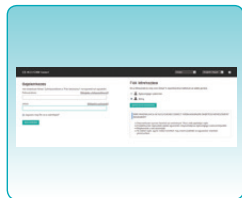

1. Lépjen a **www.accu-chekconnect.com** oldalra és hozza létre a személyes online fiókját. A regisztrációt követően töltsd le a telepítő programot.
2. Csatlakoztassa az Accu-Chek Instant mérőkészüléket a számítógéphez az USB kábel segítségével. A rendszer automatikusan leellenőrzi a dátum/idő beállításokat. Ha szeretné, akkor beállíthatja a számítógépén lévő dátumot és időt a vércukormérőre.
3. A kezelőorvosa által meghatározott célértékeit a számítógépen keresztül be- és állíthatja. Lépjen be a saját fiókjába és válassza ki az Accu-Chek Instant készülék célértékek beállítását.
4. A vércukoradatait letöltheti a személyes fiókjába. Amennyiben szeretné megoszthatja vércukoradatait kezelőorvosával is.

Bővebb információ:

[www.vercukormeres.hu](http://www.vercukormeres.hu)

06 (80) 200-694



Roche Magyarország Kft.  
2040 Budaörs, Edison u. 1.

**ACCUCHEK®**

A kockázatokról olvassa el a használati útmutatót, vagy kérdezze meg kezelőorvosát!